FENSTER · TÜREN · FASSADEN

MADE IN GERMANY

PERFECT LINE

EGE ALUMINIUMHAUSTÜREN

Ihr Plus an Ausstattung

...ganz **ohne** Aufpreis

10 STANDARD**FARBEN**

- DB703 Feinstruktur
- 7016 Anthrazitgrau Feinstruktur
- 7015 Schiefergrau Feinstruktur
- 7012 Basaltgrau Feinstruktur
- 7001 Silbergrau Feinstruktur
- 7039 Quarzgrau Feinstruktur
- 8022 Schwarzbraun Feinstruktur
- 3004 Purpurrot Feinstruktur
- 9016 Verkehrsweiß
- 7016 Anthrazitgrau matt

(weitere Oberflächen und
2-farbige Ausführungen bitte anfragen)

einbruchhemmende **Verriegelungstechnik**

hochwertige Edelstahl-**Designgriffe**

Türblatt flügelüberdeckend außen planflächig aufgesetzt (reversibel!)

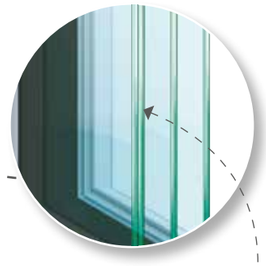

hochdämmende **Dreifach-Verglasung** mit Verbund-**Sicherheitsglas**

ästhetische **Design-Glasmotive** und Mattierungen

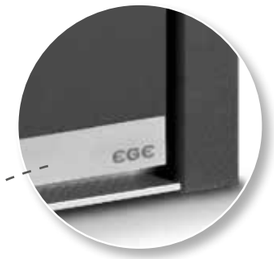

Edelstahl-**Schutzleiste** 40mm planflächig

EGE Perfect Line

Basierend auf dem 82er EGE Aluminium-Profilsystem mit leistungsfähiger Beschlagtechnik, erfüllt die Serie Perfect Line sämtliche Erwartungen, die Sie an eine moderne Aluminium-haustür stellen dürfen.
Das alles mit überzeugenden Ausstattungsmerkmalen, die technisch wie optisch wohl kaum Wünsche offen lassen.

EGE Perfect Line. Der Name ist Programm.

Ziernuten für eine attraktive Innenansicht

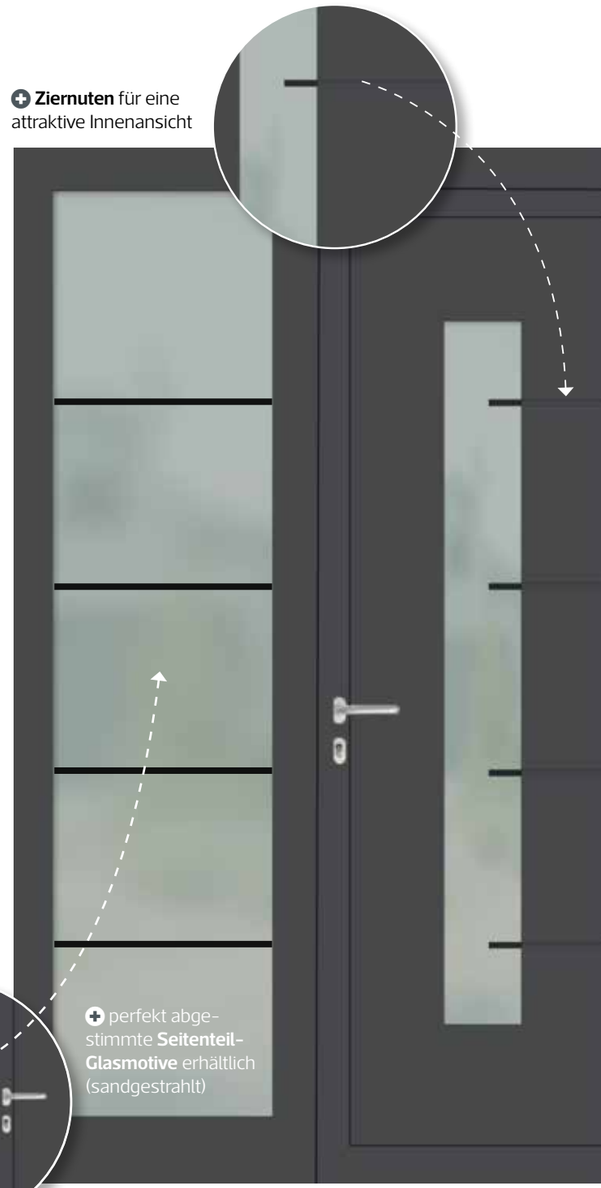

perfekt abgestimmte **Seitenteil-Glasmotive** erhältlich (sandgestrahlt)

Innenansicht mit Seitenteil

Innenansicht (optional):
innen aufgesetztes Türblatt,
Beschlagpaket Style

Detailansicht
Fingerscan
auf Griff TOPAS

Typ: SEPIA
außen matte Edelstahl-
Lisenen, innen Nuten
Farbe: DB 703 Feinstruktur
Griff: Topas (Edelstahl)
mit Fingerscan (optional)
Glas: Designglas Schönau,
Seitenteil-Verglasung Aurich

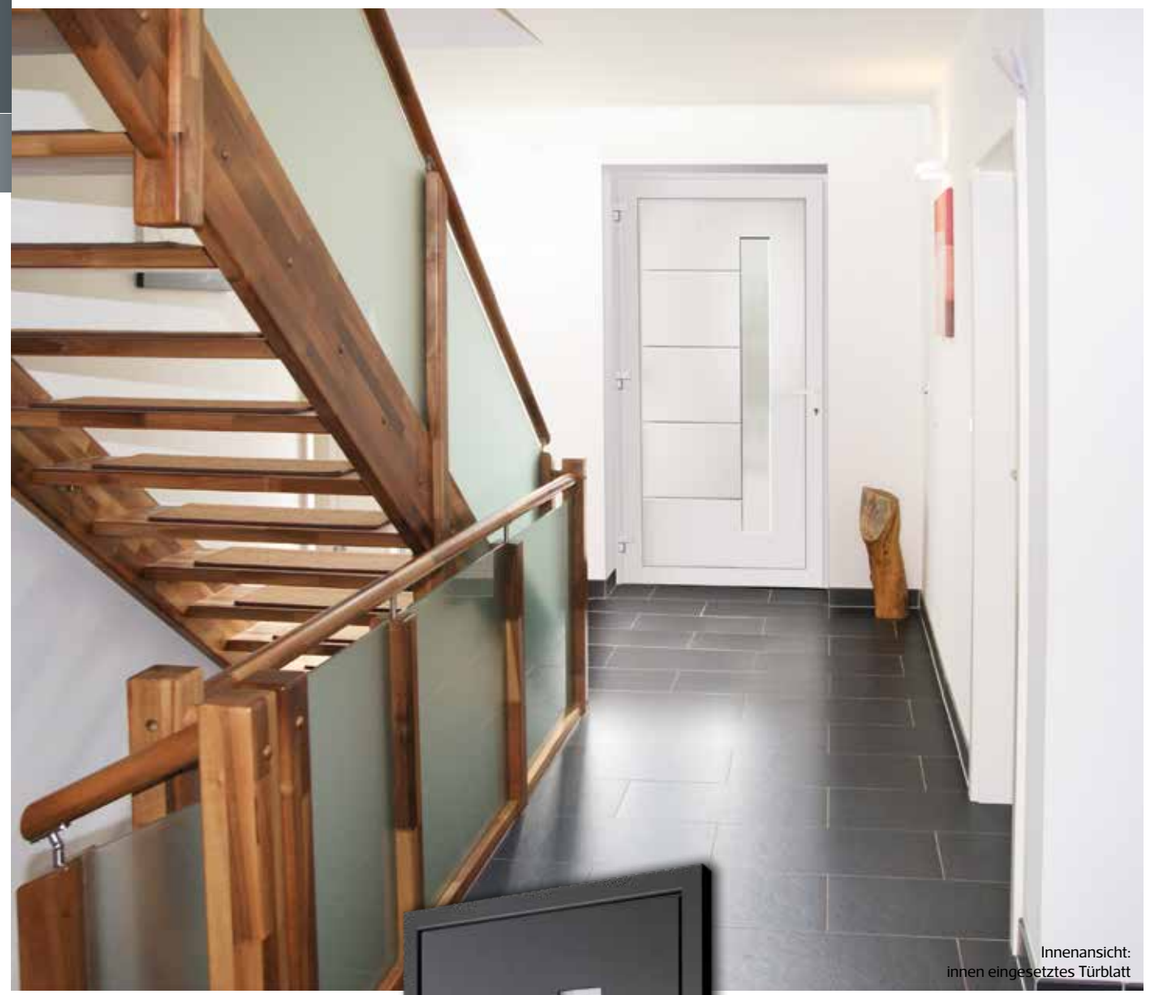

Innenansicht:
innen eingesetztes Türblatt

Typ: TANIS
außen planflächige Edelstahlstreifen, innen Nuten
Farbe: DB 703 Feinstruktur
Griff: Jenny (Edelstahl)
Glas: Designglas Toledo

Typ: TANIS
außen planflächige Edelstahl-Streifen, innen Nuten
Farbe: Weiß 9016
Griff: Vitano (Edelstahl) mit integriertem Türspion (optional), Monitor auf der Türinnenseite oder Innenwand
Glas: Bonn vollflächig matt

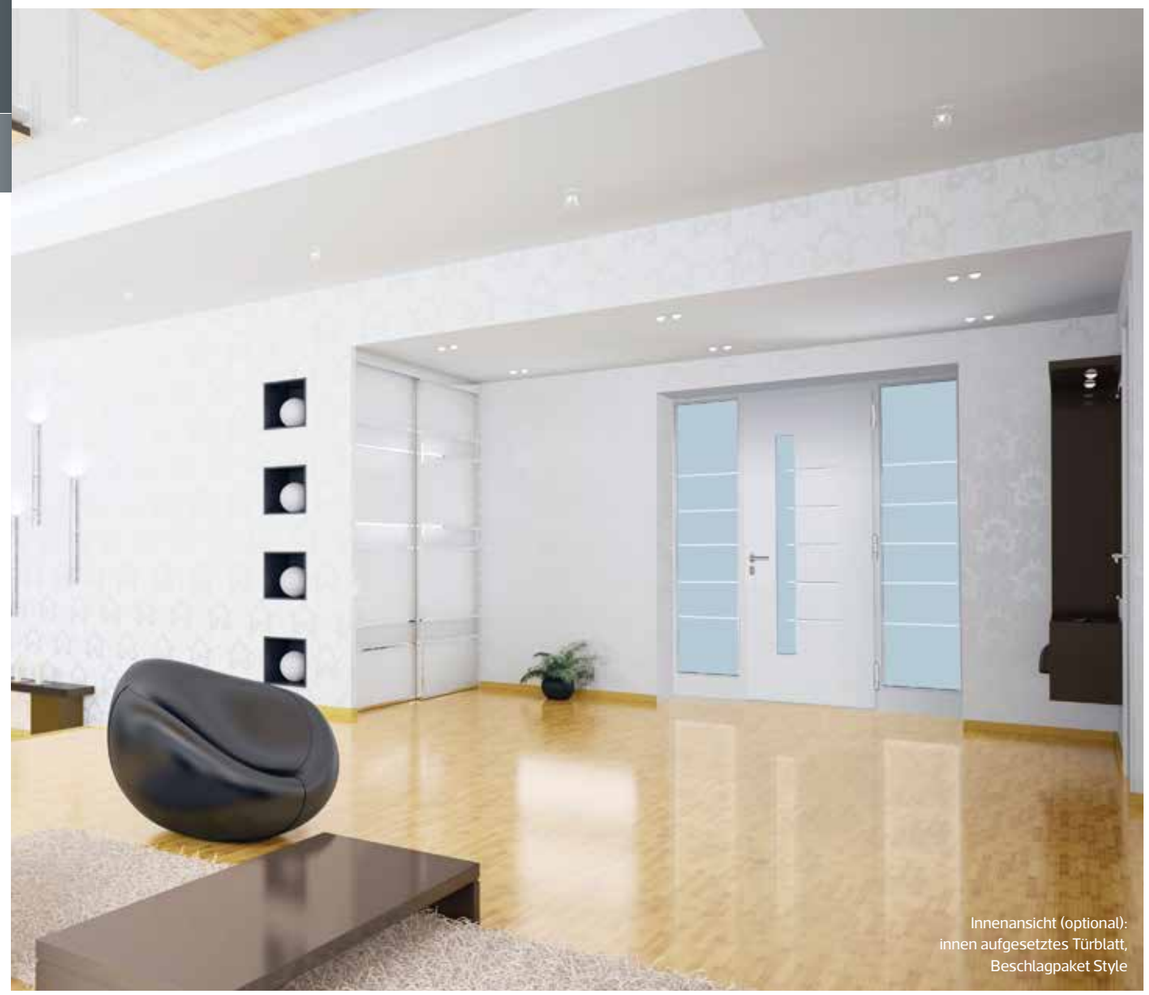

Innenansicht (optional):
innen aufgesetztes Türblatt,
Beschlagpaket Style

Typ: YONA
außen matte Edelstahl-Lisenen,
innen Nuten
Farbe: Anthrazitgrau 7016
Griff: Topas (Edelstahl)
Glas: Designglas Brasilia,
Seitenteil-Verglasung Brasilia

Detailansicht
Griff TOPAS

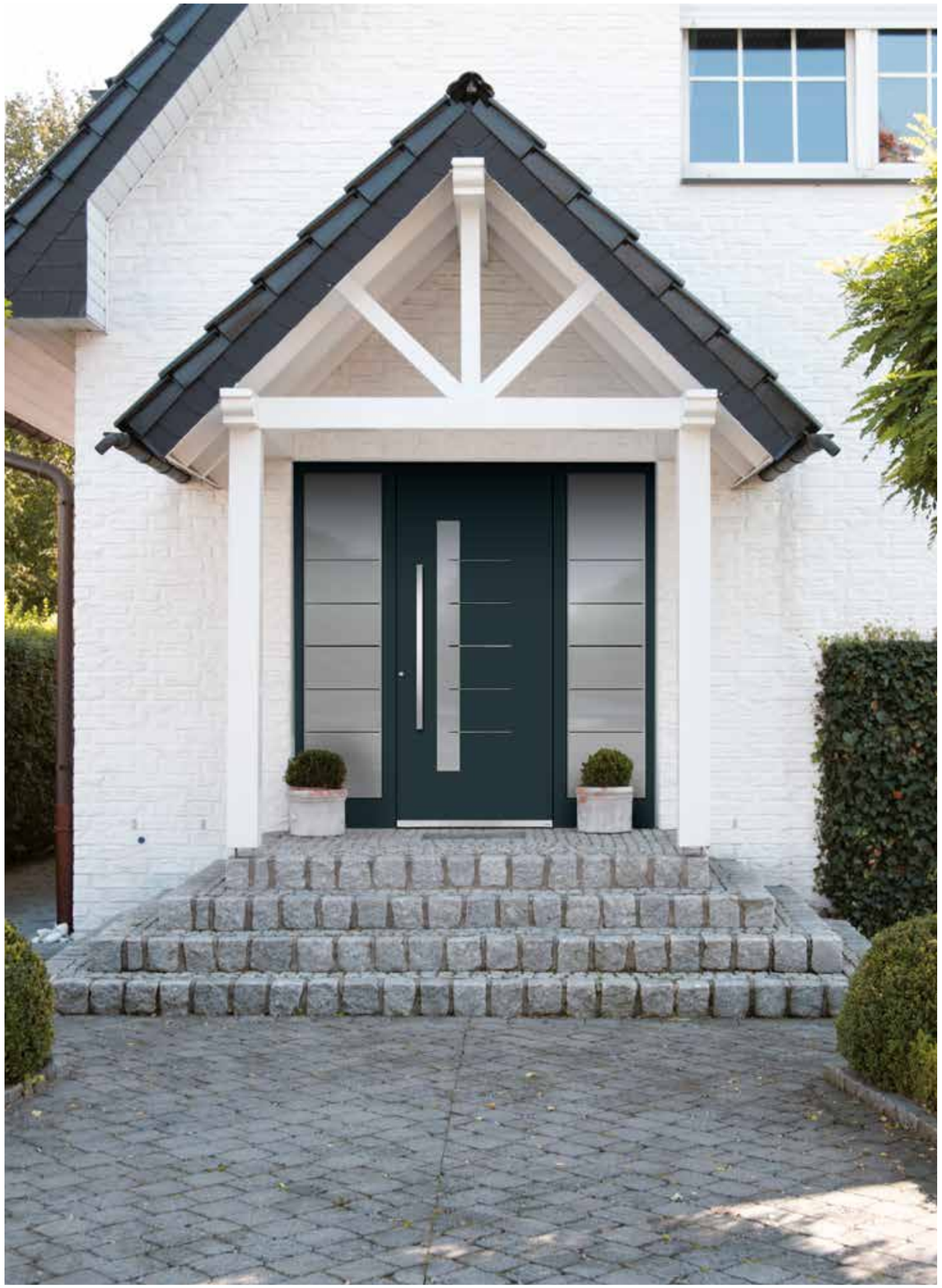

Typ: WILLOX
außen matte Edelstahl-Lisenen,
innen Nuten
Farbe: Schiefergrau 7015
Griff: Jenny (Edelstahl)
Glas: Designglas Wolfsburg

Detailansicht
Griff JENNY

Typ: WILLOX
außen matte Edelstahl-
Lisenen, innen Nuten
Farbe: Anthrazitgrau 7016 Feinstruktur
Griff: Jenny (Edelstahl)
Glas: Designglas Wolfsburg,
Seitenteilverglasung Bonn

Innenansicht:
innen eingesetztes Türblatt

Detailansicht MERU
Lisenen aus Edelstahl

Typ: MERU
außen matte Edelstahl-Lisenen,
innen Nuten
Farbe: Anthrazitgrau 7016 Feinstruktur
Griff: Topas (Edelstahl)
Glas: Designglas Madeira,
Seitenteilverglasung Adelaide

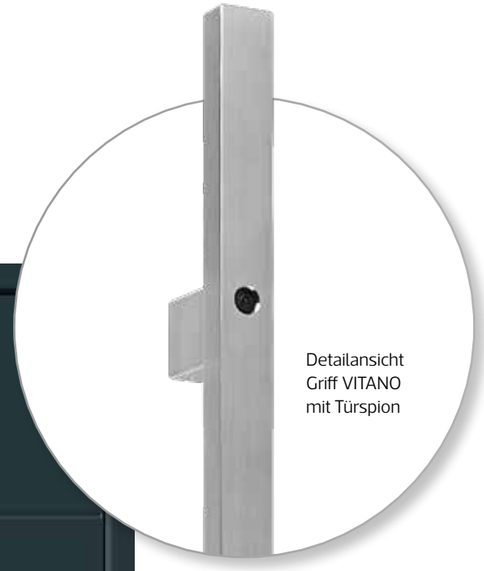

Detailansicht
Griff VITANO
mit Türspion

Typ: DARINO
beidseitig Nuten
Farbe: Anthrazitgrau 7016 Feinstruktur
Griff: Vitano (Edelstahl)
Glas: Bonn vollflächig mattiert,
auch im Seitenteil

Außengriff VITANO
Edelstahl matt mit integriertem Türspion
Monitor auf der Türinnenseite oder auf der Innenwand

Typ: DARINO
beidseitig mit Nuten
Farbe: Graualuminium 9007
Griff: Merkur (Edelstahl)
Glas: Designglas Durban

Detailansicht
Glasmotiv Aurich,
Lisenen aus Edelstahl

Typ: AMATO
außen matte Edelstahl-Lisenen,
innen Nuten
Farbe: Purpurrot 3004
Griff: Jenny (Edelstahl)
Glas: Designglas Aurich,
auch im Seitenteil

Detailansicht
Griff FAIRY

Typ: FAIRY
außen matte Edelstahl-Lisenen,
innen Nuten
Farbe: Weiß 9016
Griff: Fairy (Edelstahl)
Glas: Bonn vollflächig mattiert

Typ: FAIRY
außen matte Edelstahl-Lisenen,
innen Nuten
Farbe: Anthrazitgrau 7016 Feinstruktur
Griff: Fairy (Edelstahl)
Glas: Designglas Fontaine,
Seitenteilverglasung Bonn

Typ: JAZZ
planflächige Edelstahlstreifen,
innen Nuten
Farbe: Anthrazitgrau 7016 Feinstruktur
Griff: Jenny (Edelstahl)
Glas: Designglas Bonn,
auch im Seitenteil

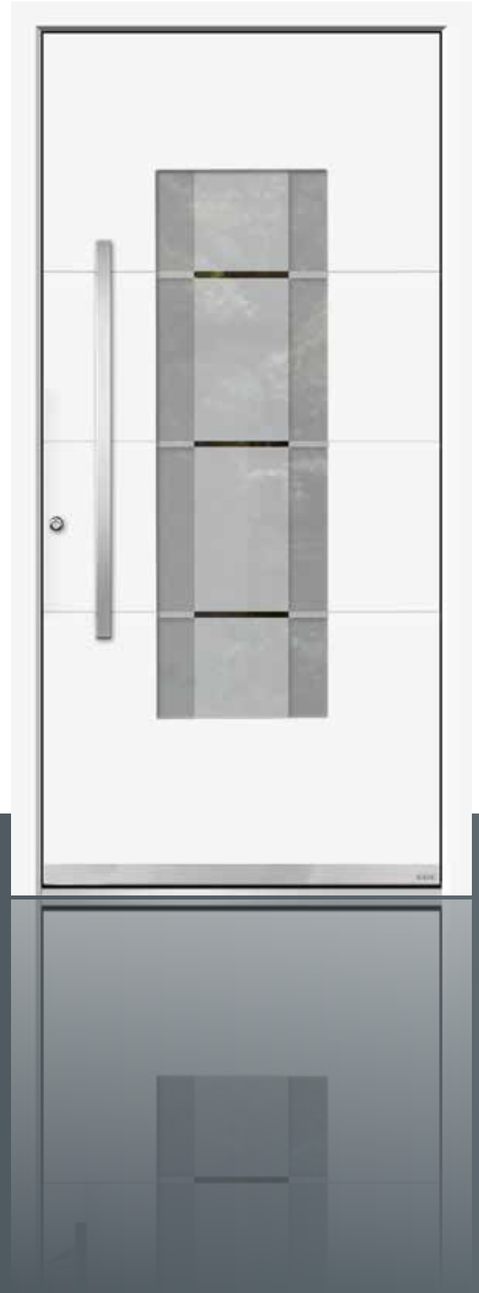

Typ: TABIT
beidseitig Nuten
Farbe: Weiß 9016
Griff: Topas (Edelstahl)
Glas: Designglas Tessin

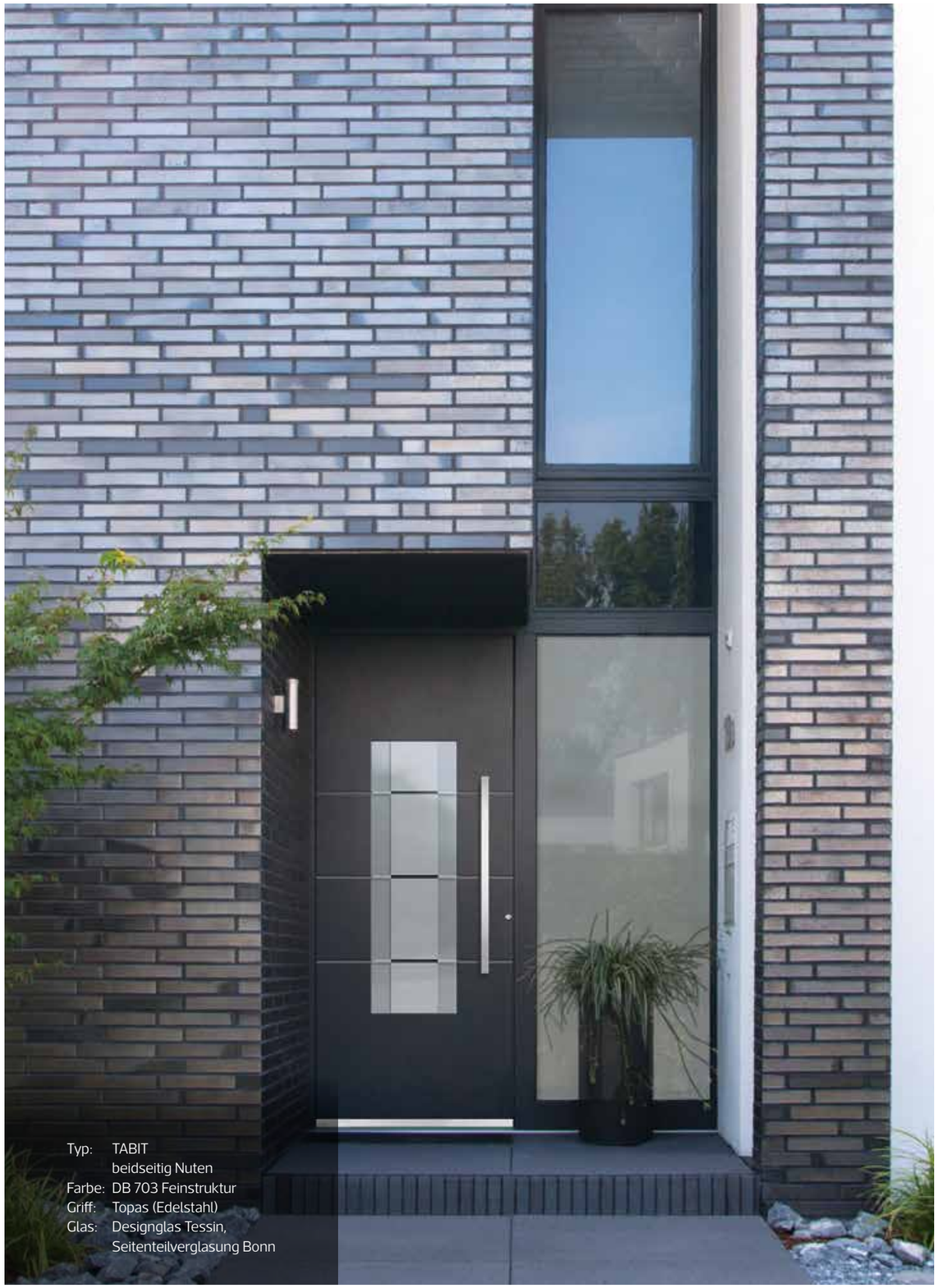

Typ: TABIT
beidseitig Nuten
Farbe: DB 703 Feinstruktur
Griff: Topas (Edelstahl)
Glas: Designglas Tessin,
Seitenteilverglasung Bonn

Innenansicht (optional):
innen aufgesetztes Türblatt,
Beschlagpaket Style

Typ: HUNTER
beidseitig Nuten
Farbe: 9006 Weißaluminium
Griff: Merkur (Edelstahl)
Glas: Designglas Halifax,
auch im Seitenteil

Detailansicht
Griff MERKUR

Typ: MEMO
außen matte Edelstahl-Lisenen,
innen Nuten
Farbe: DB 703 Feinstruktur
Griff: Jenny (Edelstahl)
Glas: Bonn vollflächig mattiert,
auch im Seitenteil

TÜR MIT **AUSSEN** AUFGESETZTEM TÜRBLATT (Standard)

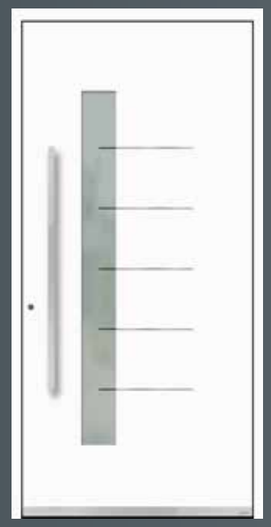

außen aufgesetzt

innen eingesetzt (mit Aufschraubband)

Durch das flügelüberdeckende Aufsetzen des Türblatts entsteht eine flächenbündig-elegante Außenansicht, wie man sie von einer modernen Aluminiumhaustür erwartet; zur Innenseite bleibt der Türflügel sichtbar. Das 70mm starke und dreifachverglaste Türblatt sorgt für erstklassige Dämmwerte.
Standardmäßig sind drei Aufschraub-Drehbänder montiert, Rollen- oder verdeckte Bandlösungen optional.

Preisbeispiel
Aluminiumhaustür Perfect Line bis B 1,135 x H 2,26m
in 10 Standard-Oberflächen
Türblatt außen aufgesetzt
inkl. Beschlagpaket Smart (S. 30)

TÜR MIT **BEIDSEITIG** AUFGESETZTEM TÜRBLATT (optional)

außen aufgesetzt

innen aufgesetzt (mit Rollenband)

Besser geht's nicht: Das beidseitig flügelüberdeckende Türblatt punktet nach außen wie nach innen durch eine aufgeräumte, planflächige Optik; die tiefe Konstruktion sorgt für optimales Dämmverhalten.
Zum beidseitig aufgesetzten Türblatt gehören Beschlaglösungen mit Rollen- oder vedeckt liegenden Drehbändern.

Preisbeispiel
Aluminiumhaustür Perfect Line bis B 1,135 x H 2,26m
in 10 Standard-Oberflächen
Türblatt beidseitig aufgesetzt
inkl. Beschlagpaket Smart
mit Rollenbändern!

Mattierung „Adelaide"

Mattierung „Aurich"

Mattierung „Bonn"

Mattierung „Brasilia"

Mattierung „Halifax"

Mattierung „Baku"

Preisbeispiel
Seitenteil bis B 0,60m
inkl. Dreifach-Verglasung in
passendem Sandstrahldesign

BESCHLAGPAKETE

Smart heißt die leistungsfähige Basisausstattung; RC2, Style & Tec sind sorgfältig auf individuelle Bedürfnisse abgestimmt und bieten im Paket Preisvorteile gegenüber den Einzelkomponenten!

EGE SMART

Smart, auf Deutsch: clever, adrett – das ist die grundsolide Beschlagausstattung, die in Sachen Funktion und Einbruchhemmung beruhigendes Niveau markiert.

Beschlagpaket EGE Smart:
1. einbruchhemmende 3Punkt-Schwenkhakenverriegelung
2. Türdrücker mit ovalen Rosetten, weiß oder silber
3. 3 Stück Aufschraubbänder, weiß oder silber

EGE RC2

My home is my castle:
Automatikverriegelung, Rollenbänder plus Bandseitensicherungen, Einbruchschutzrosette ... schwere Zeiten für Einbrecher.

Beschlagpaket EGE RC2:
1. 3Punkt-Automatikverriegelung mit Magnetfallen
2. PZ-Rosette mit Kernziehschutz
3. Türdrücker mit ovalen Rosetten, weiß oder silber
4. 3 Stück dreiteilige Rollenbänder, weiß oder silber
5. 2 Stück Bandseitensicherungen

6. Glasfelder werden bei einer RC2-Tür mit P4A-Sicherheitsglas ausgeführt (bei RC2N entfällt P4A)

EGE STYLE & NEW STYLE

Weit vorne in punkto Komfort und Optik: Die Automatikverriegelung verschließt die Tür magnetisch an drei Punkten (ohne Schlüsselbetätigung!), schlanke Rollenbänder und Edelstahl-Drücker sorgen für den perfekten Look. Stark!

Beschlagpaket EGE Style / New Style:
1. 3Punkt-Automatikverriegelung mit Magnetfallen
2. Edelstahl-Türdrücker in L-Form (GTDI-631 / Abb.) oder U-Form (GTDI-600)
3. 3 Stück dreiteilige Edelstahl-Rollenbänder (Style) bzw. Rollenbänder weiß oder silber (New Style); optional verdeckt liegende Bänder

optional: verdeckt liegendes Türband (110°)

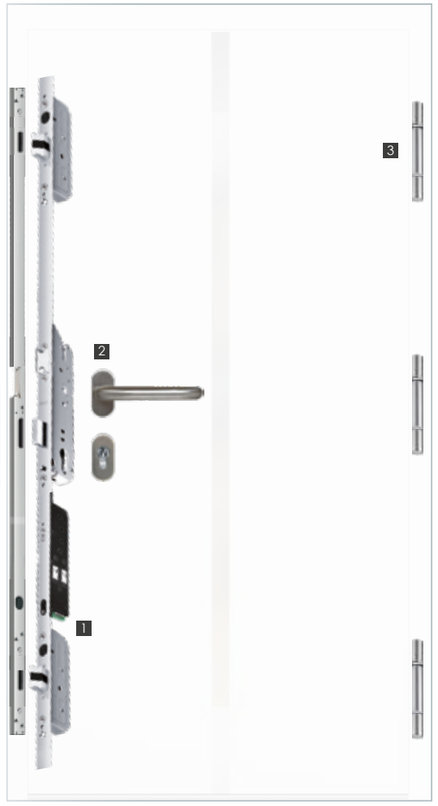

EGE TEC

... mit einer Schlosslösung, die Sie motorisch über Ihre Haussprechanlage öffnen können – oder auch per Funk, Transponder, Fingerscanner oder Zahlentastatur. Für anspruchsvolle Gewerbe- und Privatobjekte.

Beschlagpaket EGE Tec:
1. 3Punkt-Automatikverriegelung mit Magnetfallen plus Motoröffner (funktionsgeprüft inkl. Trafo und Stößelkontakten)
2. Edelstahl-Türdrücker in U-Form (GTDI-600 / Abb.) oder L-Form (GTDI-631)
3. 3 Stück dreiteilige Edelstahl-Rollenbänder; optional verdeckt liegende Bänder
4. weiteres Bedienzubehör optional / Fingerscanner etc.

Abbildungen nicht maßstäblich · technische Änderungen vorbehalten

FENSTER · TÜREN · FASSADEN

EGE GmbH
Messingstraße 15
D-33415 Verl
Tel. +49 (0) 52 46 / 96 06-0
Fax +49 (0) 52 46 / 96 06-66

EGE GmbH
Wurzener Straße 93
D-04668 Grimma
Tel. +49 (0) 34 37 / 980-3
Fax +49 (0) 34 37 / 980-555

Stand 04/2019 · Änderungen vorbehalten

EGE Holzbau GmbH
Grabenweg 20
D-06526 Sangerhausen
Tel. +49 (0) 34 64 / 67 11-0
Fax +49 (0) 34 64 / 67 11-19

www.ege.de · info@ege.de